Блок-флейта

Тает время быстрое

для подросткового симфонического оркестра
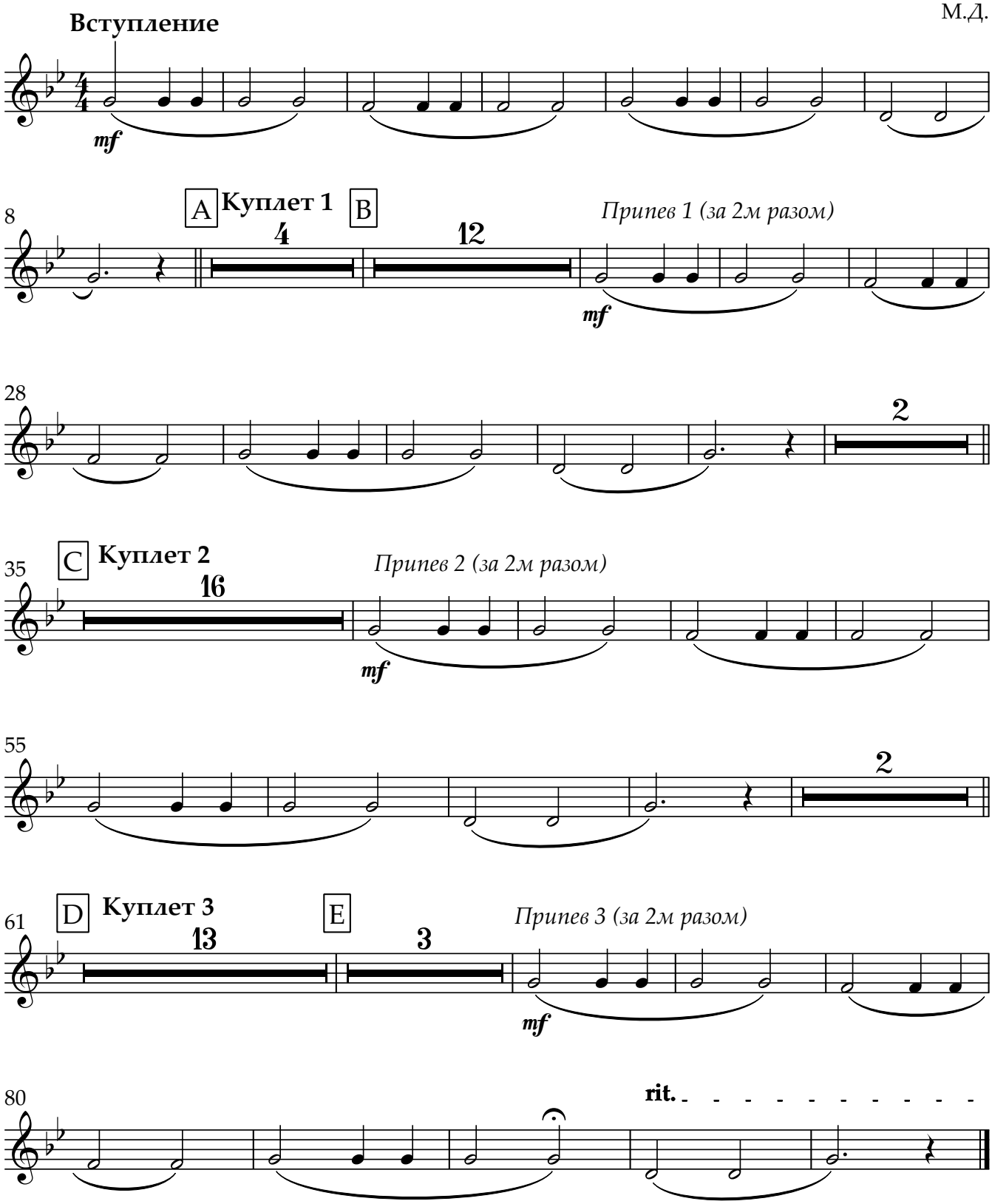
Х.Л.
М.Д.